

## MODULO DI ISCRIZIONE:

Nome \_\_\_\_\_

Cognome \_\_\_\_\_

Indirizzo \_\_\_\_\_

Località \_\_\_\_\_ (\_\_\_\_\_)

tel \_\_\_\_\_

E-mail \_\_\_\_\_

Professione \_\_\_\_\_

### ALLEGARE FOTOCOPIA DEL CODICE FISCALE

#### indicare se:

socio cps

#### indicare la preferenza (è possibile scegliere più percorsi di supervisione):

area anziani e caregiver Eraclea posti disponibili 15

area anziani e caregiver Treviso posti disponibili 15

area disabilità Treviso posti disponibili 15

area famiglia e minori Treviso posti disponibili 15

Autorizza ad utilizzare i suoi dati

per le comunicazioni relative:

allo svolgimento del percorso di supervisione

allo svolgimento di altre attività formative promosse da CPS

ai sensi del GDPR 2016/679/UE

Firma \_\_\_\_\_

DATA \_\_\_\_\_

## ISCRIZIONI

Ogni percorso di supervisione è a numero chiuso.

Per informazioni ed iscrizioni (e comunicazione IBAN):

### **Cooperativa Provinciale Servizi scs**

Via Piave 39, Treviso

tel: 0422 422498 fax: 0422 422498

e-mail: [formazione@cps.tv.it](mailto:formazione@cps.tv.it)

#### **Costi:**

n. 1 percorso di supervisione

(totale 10 ore) € 120

n. 2 percorsi di supervisione

(totale 20 ore) € 200

n. 3 percorsi di supervisione

(totale 30 ore) € 270

**L'iscrizione verrà confermata in seguito al ricevimento della quietanza di pagamento previa verifica della disponibilità dei posti.**

**L'Ordine degli Assistenti sociali della Regione Veneto ha accreditato ogni singolo percorso di supervisione con nr. 10 crediti formativi**



**Cooperativa Provinciale  
Servizi**

**Organizza**

**PERCORSI DI  
SUPERVISIONE  
PSICOLOGICA PER  
ASSISTENTI SOCIALI**

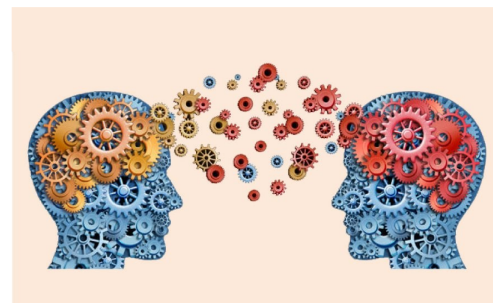

**DA OTTOBRE 2018 A  
MARZO 2019**

## LA SUPERVISIONE PSICOLOGICA

Oggi giorno gli assistenti sociali lavorano nella quotidianità fronteggiando l'aumento delle domanda di tipo assistenziale e la diminuzione delle risorse. Quale aiuto può offrire quindi la supervisione nell' attuale situazione di crisi?

Sarebbe utopistico pensare che da sola possa migliorare la situazione attuale, ma di certo può innescare un processo virtuoso di generazione di "risorse emotive" grazie al processo di riflessione critica sugli aspetti metodologici, relazionali, emotivi ed organizzativi.

## AREA ANZIANI E CAREGIVER

Centro Servizi Anni Sereni Città di Eraclea

**Dott. ssa Busato Valentina**

Date: 2 ottobre - 6 novembre - 4 dicembre  
8 gennaio 2019 - 5 febbraio 2019

Orario 14.00 - 16.00

Sede: Centro Servizi Città di Eraclea Via Piave, 98 Eraclea (VE)

## AREA ANZIANI E CAREGIVER

### CPS TREVISO

**Dott. ssa Busato Valentina**

Date: 8 ottobre - 12 novembre - 11 dicembre - 15 gennaio 2019 -

12 febbraio 2019

Orario 14.00 - 16.00

Sede: CPS Via Piave 39 Treviso

## AREA DISABILITA'

### CPS TREVISO

**Dott. ssa Eugenio Alessandra**

Date: 9 novembre – 7 dicembre – 11 gennaio 2019 – 8 febbraio 2019 – 8 marzo 2019

Orario 14.00 – 16.00

Sede: CPS Via Piave, 39 Treviso

## AREA FAMIGLIA E MINORI

### CPS TREVISO

**Dott. Nazzi Alessandro**

Date: 10 ottobre – 7 novembre -  
5 dicembre – 9 gennaio 2019 – 6 febbraio 2019

Orario 14.00 – 16.00

Sede: CPS Via Piave, 39 Treviso

## I FORMATORI

**Dott. ssa Busato Valentina**

Pedagogista, Psicologa,  
Coordinatrice centro diurno per  
Anziani

**Dott. ssa Eugenio Alessandra**

Psicologa e Psicoterapeuta,  
Coordinatrice struttura per Disabili  
Adulti

**Dott. Nazzi Alessandro**

Psicologo, coordinatore dell'area di  
riabilitazione cognitivo-  
comportamentale, affettivo-  
relazionale